WARIOLAND

ゲームボーイ＆カラー共通カートリッジ

Nintendo®

GAME BOY® COLOR

ー盗まれた財宝ー

WARIOLAND® 2

Wワリオランド

すべての GAME BOY 共通

取扱説明書

このたびは任天堂ゲームボーイ&カラー共通カートリッジ「ワリオランド2」をお買い上げいただき、誠にありがとうございます。ご使用前に取り扱い方、使用上の注意など、この「取扱説明書」をよくお読みいただき、正しい使用方法でご愛用ください。なお、この「取扱説明書」は大切に保管してください。

安全に使用していただくために…

⚠警告

- 疲れた状態での使用、連続して長時間にわたる使用は、健康上好ましくありませんので避けてください。
- ごくまれに、強い光の刺激や、点滅を受けたり、テレビの画面などを見たりしているときに、一時的に筋肉のけいれんや意識の喪失などを経験する人がいます。こうした症状を経験した人は、ゲームをする前に必ず医師と相談してください。また、ゲーム中にこのような症状が起きた場合には、直ちにゲームを中止し、医師の診察を受けてください。
- ゲーム中にめまい・吐き気・疲労感・乗り物酔いに似た症状などを感じたときは、直ちにゲームを中止してください。その後も不快感が続いている場合は医師の診察を受けてください。それを怠った場合、長期にわたる障害を引き起こす可能性があります。
- ゲーム中に手や腕に疲労、不快や痛みを感じたときは、直ちにゲームを中止してください。その後も不快感が続いている場合は、医師の診察を受けてください。それを怠った場合、長期にわたる障害を引き起こす可能性があります。
- 他の要因により、手や腕の一部に障害が認められたり、疲れている場合は、ゲームをすることによって、症状が悪化する可能性があります。そのような場合は、ゲームをする前に医師に相談してください。

● 目の疲労や乾燥、異常に気が付いた場合、一旦ゲームを中止し、5～10分の休憩をとってください。

⚠注意

● 長時間ゲームをするときは、適度に休憩をとってください。めやすとして1時間ごとに10～15分の小休止をおすすめします。

機器の取り扱いについて…

⚠警告

● 運転中や歩行中の使用、航空機内や病院など使用が制限または禁止されている場所での使用は絶対にしないでください。事故やけがの原因となります。

⚠注意

● カートリッジはプラスチックや金属部品が含まれています。燃えると危険ですので、廃棄する場合は各自治体の指示に従ってください。

使用上のお願い

● 極端な温度条件下での使用や保管、および強いショックを避けてください。また、分解や改造をしないでください。
● 使用後は必ず電源スイッチをOFFにしてください。
● 端子部に触れたり、水に濡らすなど、汚さないでください。

本品は全てのゲームボーイシリーズ本体で使用できますが、「ゲームボーイカラー」を使用しない場合は白黒画面になります。

※画面写真は、ゲームボーイカラーを使用して撮影したものです。

ゲームボーイカラー　GB ゲームボーイ　スーパーゲームボーイ対応

ストーリーだー！

あるとても静かな朝。
様々な宝物を探して世界中を駆け回っていたワリオ。
その日は疲れてお城でぐっすり眠っています。
なにも知らずに…
そこに現れた数体の怪しげな影。そっとワリオのお城の中に忍び込んできました。さてこの影の正体は？このあとワリオに何が起きるのか？

たっ、たいへんだー！
なに～！キャプテンシロップ率いるブラックシュガー団がオレ様の宝物を盗み出しただとー！
くそ～ちょこざいなまねを～！
やつらめ～絶対許さん!!
宝を奪い返してやる～！
フンガー！

オレ様が主役のゲーム「ワリオランド2」は今までのゲームとは一味も二味も違うんだ！なんとオレ様「ワリオ」は不死身でゲームオーバーがないんだ!!そしてマルチエンディングで何度でも楽しめる！どうだ、スゴイだろう！

もくじだー！

読むのが面倒でも一通り目を通してから遊ぼうぜ！
絶対役に立つと思うぜ！たぶんな。

4 操作のやりかただー！
6 特殊な操作なのだ！
8 ゲームをはじめたいかー！
10 セーブの方法だぜ！
12 オレ様のリアクションだよ！
18 敵の紹介だ！
20 オレ様の自己紹介だぜ！

CONTENTS

操作のやりかただー！

OPERATION

✚ボタン

◆歩く

◆ドアに入る

◆しゃがむ

◆押したままAボタンでしゃがみジャンプ

◆ジャンプ中に押していると敵をつぶしたり、地震を起こし、敵の向きを変えられます

◆坂で転がる

◆泳ぐ

◆項目の選択

SELECTボタン

◆セーブ画面に入る

操作のやりかたは、しっかりと頭にたたきこんどけよ！オレ様を自由自在に操作してくれ！

Aボタン

◆ジャンプ

・頭上のブロックなどを壊せます

・敵を踏むと、ひっくり返ったりします（踏めない敵もいます）

◆＋ボタン↑で高くジャンプ

◆上に向かって速く泳ぐ

◆項目の決定

Bボタン

◆＋ボタン←・→でアタック

◆敵などを投げる

◆＋ボタンで速く泳ぐ

◆項目のキャンセル

STARTボタン

◆一時中断します（PAUSE）

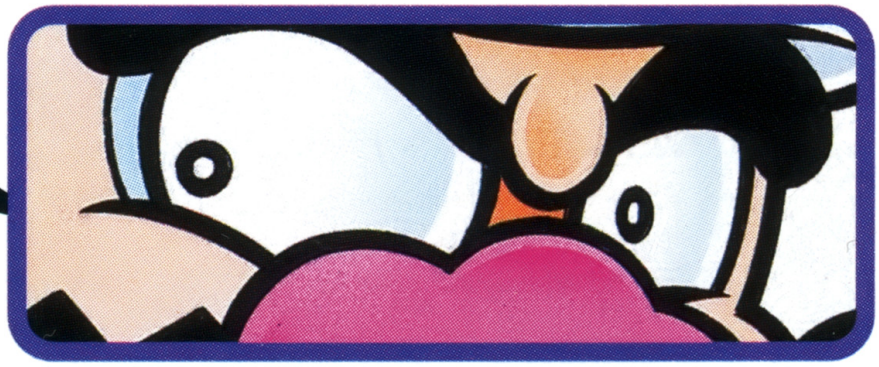

特殊な操作なのだ！ SPECIAL

●持つ、投げる

ジャンプで敵を踏んでひっくり返し、その敵に触れると自動的に持ち上げる。投げ方には次の２種類があるんだぞ。

1 …Bボタンをすぐに離すと近くに投げる。

2 …Bボタンを一定時間押して離すと遠くに投げる。

1 ▶

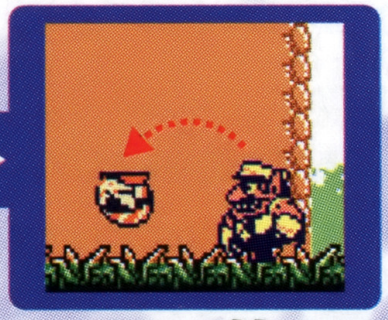

2 ▶

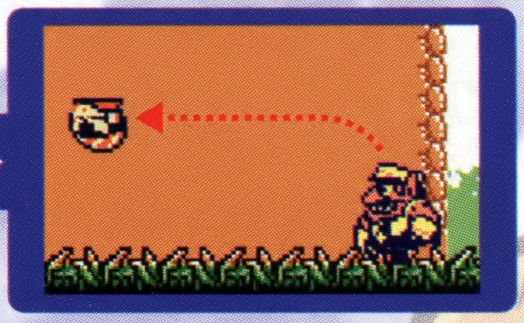

■✚ボタン↑で上にも投げられるんだ。

■投げる物の重さによって距離がかわるのだ。

■敵に当てると倒せたりするかも？

■当てると壊れるブロックがあるかもな？

■２の要領で壁に敵を当てると倒せるのだ。

●泳ぐ

水の中でもオレ様はへっちゃらさ。すいすい泳げるんだ。けれど、そのままにしておくと自然に浮き上がってしまうのだ。水面に浮いている時にAボタンを押すとジャンプだ。

●転がる

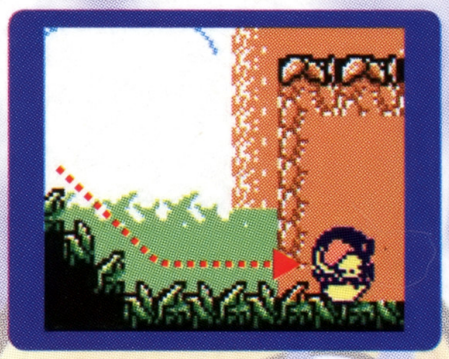

坂でしゃがむと、すべって転がりだすのだ。これが面白くてやみつきなんだ。ヘッ、ヘッ、ヘッ!

■回転中はブロックを壊したり、敵を倒したり…ああ快感。

■回転中はAボタンでジャンプできるんだ。

■壁に当たると止まってしまうのだ。う〜残念。

●つかまる

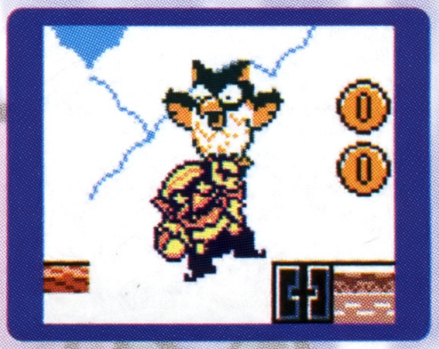

フクロウのやつを利用する事でオレ様は空も飛べるのだ。✚ボタンで操作できるが、一度押した方向に自動的に進むのでちょっと操作が難しいかもな?押し続けると速くすすめるぞ!イエイ!

●踏みジャンプ

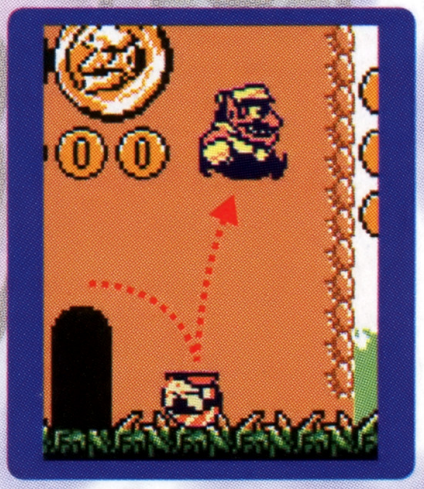

Aボタンを押したまま敵を踏むと、いつもより高くジャンプできるぞ!利用できるものは全て利用すべし!

ゲームをはじめたいかー！

ゲームボーイにカートリッジを正しくセットしてくれ。電源スイッチを入れると「Nintendo」の表示が現れ、デモに続いてタイトル画面が現れるぞ。

タイトル画面で「NEW GAME」が表示され、Aボタンで決定するといよいよゲームのはじまりだー！

★ゲーム画面の説明なんだな！

PICTURE

ワリオ

コインの数

★ミニゲームの説明だよ！

●絵あわせゲーム

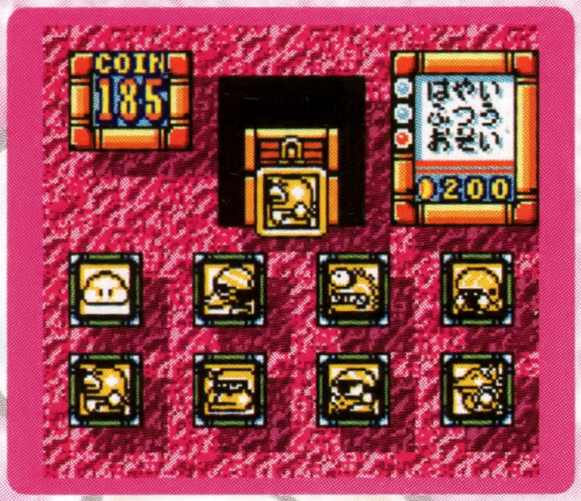

ゲーム中のある部屋に入ると、右の画面になるんだ。画面上から出てくる絵柄と同じ物を下の８枚のパネルの中から当てるのだ。一瞬しかパネルが見えないので集中力が必要だ。正解するといい物がもらえるかもな？

●数字当てゲーム

１面クリアすると、左の画面になるんだ。上の９枚のパネルの数字と同じ数字を下から選んで当てるのだ。上のパネルは、１つ開くごとに50ずつコインが減ってしまう。金のあるヤツが得をするゲームだぜ！金のないヤツは勘が頼りだ！当てると何かもらえるみたいだ！

最初にミニゲームをする時は、ゲーム中の説明をよ～く読んでやったほうがいいぞ！

セーブの方法だぞ！ SAVE

セーブは、ステージクリア時に自動で行われる「オートセーブ」と、ゲーム中に行う「中断セーブ」の２種類があるぞ。

★セーブするには！

●オートセーブだ

ステージクリア後のミニゲームを終えると自動的にセーブされるのだ。便利、便利。

●中断セーブだ

ゲーム中にSELECTボタンを押すと右の画面になるぞ。カーソルを「ひとやすみ」にあわせてAボタンでセーブできる。再開する時は、タイトル画面で「つづき」を選ぶのだ。

※ゲームの状態によりセーブができない時があるぞ。

宝を取り忘れてもとにかく先に進んで行こうぜ！
一度エンディングを見ると、ステージの往来が自由にでき、違うコースも現れるんだ！スゴイだろ！

●セーブの注意だぞ

◇セーブ中に電源を切るなよ。「セーブ完了」の文字が表示されるまでの辛抱だ。

◇ゲーム中にやめる時は必ず、「ひとやすみ」を選んでくれ。

◇ゲームボーイカラーでプレイしたセーブデータは、ゲームボーイカラー以外の本体で使用することはできないのだ。逆も同じく、ゲームボーイカラー以外の本体でプレイしたセーブデータは、ゲームボーイカラーで使用することはできないから注意が必要だぞ。

ゲームボーイカラーで遊んでいて、ゲームボーイカラー以外の本体にカートリッジを差し込むと、けいこく画面が現れ、Aボタンを押すと次の画面が現れるんだ。✚ボタンの↑・↓で項目を選びAボタンで決定してくれ。

※上と逆の要領で本体にカートリッジを差し込んだ場合も、けいこく画面が表示されるぞ。

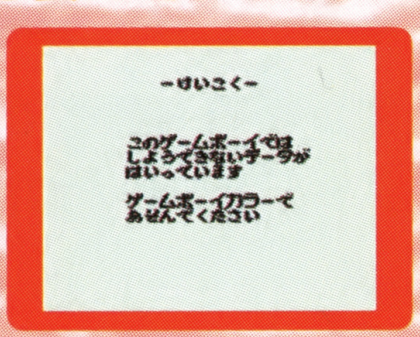

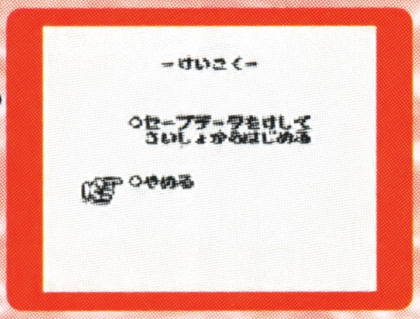

●ゲームボーイカラー

●ゲームボーイ
●ゲームボーイポケット
●ゲームボーイライト
●スーパーゲームボーイ
●スーパーゲームボーイ2

★データを消すには！

タイトル画面で「クリアデータ」を選択し、「YES」を選んでAボタンで決定するとデータを消せるんだ。

オレ様のリアクションだよ！

REACTION

オレ様は、いくら敵に攻撃されてダメージを受けても不死身なんだ。どうだ、スゴイだろ！でもいくらパワフルなオレ様でも無敵ではないんだ。敵から攻撃されると、ダメージを受けたり様々なリアクションを起こしてしまうんだ！

★つぶれる

ある敵に踏みつぶされると、ペチャンコになってしまう。クシュン。しかし、ひらひらと空中を舞う事ができるんだ！どうすれば元に戻るかはヒ・ミ・ツだ！

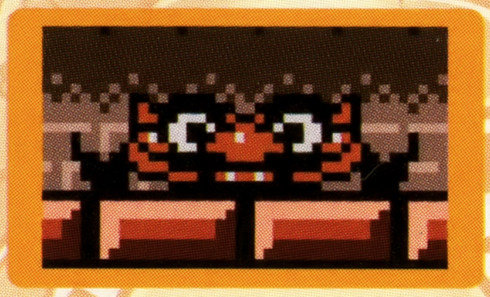

★太る

ある敵が投げてくるケーキを食べると太ってしまう。
オレ様のスリムな体がこんな姿に…！
その上、動きがにぶくなってしまうんだ。
しかし、重量パワーで敵をけちらしたり、
壊れなかったブロックを壊したり、
少しはいいこともあるのだ！
元に戻るにはダイエットで汗をかく事が肝心だ！

★燃える

ある敵にお尻に火をつけられると、熱くて走り出してしまうんだ！アッチッチッ！しばらくすると全身に火が回り、火だるまになってしまう。あ～恐ろしい！けどいい事もあるかもな？元に戻るには…たまには自分で考えろ！

★酔っぱらう

ヒック、ヒックある敵が投げてくるビールを飲むと酔っぱらうのれーす！気持ちいいから少しふらつくのだ。Bボタンでゲップをはいて敵をやっつけるぞー！ヒック。○○に入って頭を冷やすと元にもどれ～るのよ～ん。

★ゾンビ

ある敵に触るとオレ様はゾンビに
なってしまうのだ。ギョエー!
しかし、ゾンビの方が
強かったりして?
ゾンビになると落ち
てしまう床もあるらし
いぞ?元に戻るには…
ドラキュラと同じでヒ○○
が苦手なようだ!
ヘッ、ヘッ、ヘッ。

★顔がふくらむ

ある敵に刺されると顔がプクプクふくらみ風船のように浮き上がってしまうのだ。せっかくの色男が台無しだぞ！こんな顔では女子高生にもてないじゃないか！元に戻る方法…？知るか！

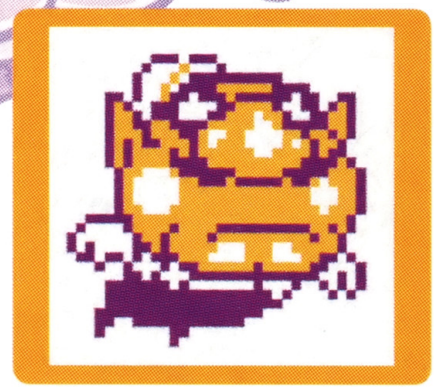

★チビワリオ

ある敵に魔法をかけられると、ちっちゃくなっちゃうんだ。体が身軽になり、オレ様のパワフルなアタックができなくなってしまうんだ！どうしよう？とりあえず逃げちゃえ～！

ある敵に殴られると、
オレ様の体がバネの
ようになってしまうのだ。
かっこうは間抜けだが
ジャンプ力には
驚くぞ!
ボヨヨ〜ン!

★跳ねる

オレ様のリアクションはこの他にもまだまだあるんだ!
いろいろな試練を乗り越えて自分を磨いてくれ!
そしてオレ様のようなBIGなヤツになってくれ!
オレ様の座右の銘を聞かしてやろう!
耳の穴をかっぽじってよ〜く聞きやがれ!
「朝、昼、晩寝ても覚めてもコイン取れ!!」
この格言を胆に命じてプレイしてくれ!
諸君の健闘をいのるぞ!

コンチクショウ

敵の紹介だ!

オレ様の行く手を阻む、こざかしい敵どもの紹介だ。
どの敵も貧弱でチョロイが、気を引き締めて叩きのめしてくれ!こいつらにオレ様のスゴサを思いしらせろー!

パンチ

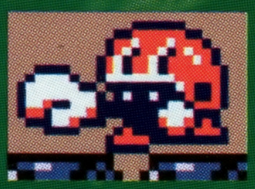

ちびっこい体のくせに、キレのいいパンチをもっている味なヤツだ!

コック

ケーキを次から次へと投げてくる、食べ物を粗末にするヤツ!もったいないからといって食べてしまうと…?

ウッホ

鉄球を投げてくる危険なヤツ！顔はバカっぽいが体力には自信があるタイプだろう。オレ様とは正反対のタイプだ！…？

メンドリ

こいつは敵ではなく、味方でもない。オレ様のかわいいペットだからいじめるなよ！

ぶちかませ〜！

INTRODUCTION

オレ様の自己紹介だぜ!

ほんぽう初公開！オレ様の自己紹介だぜ！
読みたくないヤツも読んでくれよ!

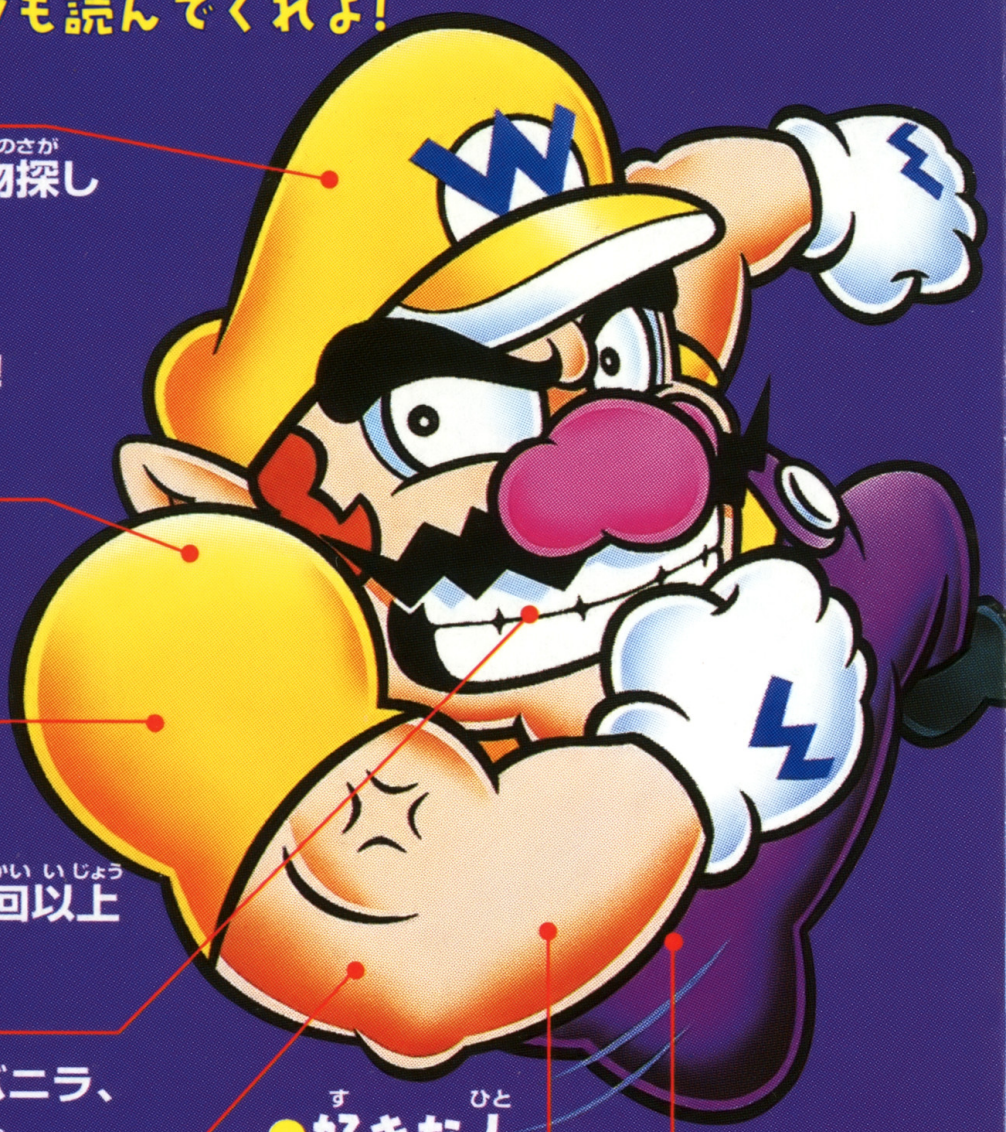

●学歴

小学校卒業後、宝物探しにあけくれる。
成績：下の下。
体育：学年でトップ!

●体格

身長、体重、ノーコメント。

●POWER

握力：80Kg以上
腹筋：10回
腕立て伏せ：100回以上

●好物

ライスカレー、レバニラ、にんにく、クレープ
(食えるものならなんでもOK!)

●趣味

宝物・コイン収集、プロレス観戦、いじわる

●好きな人

オレ様自身

●嫌いな人

マリオ、頭のいいヤツ、政治家、お金持ちでケチなヤツ、権力者、集団で行動するヤツ

オレ様のゲームを作った会社員達だ！
略してSTAFFと言っておこう。

プロデューサー	出石　武宏
ディレクター	細川　豪彦
プログラマー	山中　勝　　山野　勝也　　尾崎　亘洋
デザイナー	清武　博二　　上田　正二
コーディネーター	松村　聡
コンポーザー	石川　こずえ
アートワークデザイナー	井上　泰夫
デザインサポート	野村　扶二子　　佐藤　範之
イラスト	小田部　羊一
スペシャルサンクス	任天堂（株）　開発第一部　　スーパーマリオクラブ Jim Wornell.　Kayomi McDonald.

NO RESALE

このマークは、無承諾でのゲームソフトの中古販売を禁止するマークです。

FOR SALE AND USE IN JAPAN ONLY. COMMERCIAL USE, UNAUTHORIZED COPY, RENTAL IS PROHIBITED. SELLING SECONDHAND IS NOT ALLOWED.

本品は日本国内だけの販売および使用とし、商業目的の使用や無断複製および賃貸は禁止されています。
また当社は、本品の中古販売を一切許可しておりません。

このカートリッジには、ゲームの成績や途中経過をセーブ（記録）しておくバッテリーバックアップ機能がついています。
むやみに電源スイッチをON／OFFしたり、本体電源を入れたままでカートリッジを抜き差しすると、セーブしていた内容が消えてしまうことがありますのでご注意ください。
なおリチウム電池は有償で交換させていただきます。

980918

WARIO LAND

禁無断転載

DMG-AW2J-JPN

お客さまご相談窓口

任天堂株式会社

京都（本社）：京都市東山区福稲上高松町60番地
〒605-8660 TEL.(075)541-6113

東京サービスセンター：東京都千代田区神田須田町1丁目22番地
〒101-0041 TEL.(03)3254-1647

大阪サービスセンター：大阪市北区本庄東1丁目13番9号
〒531-0074 TEL.(06)376-5970

名古屋サービスセンター：名古屋市西区幅下2丁目18番9号
〒451-0041 TEL.(052)571-2506

岡山サービスセンター：岡山市奉還町4丁目4番11号
〒700-0026 TEL.(086)252-2038

札幌サービスセンター：札幌市中央区北9条西18丁目2番地
〒060-0009 TEL.(011)612-6930

●電話受付時間：月～金 AM9～PM5（土、日、祝日、会社特休日を除く）
●電話番号はよく確かめて、お間違いのないようにお願いします。

GAME BOY・ゲームボーイは任天堂の登録商標です。
©1998 Nintendo
PAT. PEND. 実用新案登録 第 1990850号